



PODER JUDICIÁRIO  
TRIBUNAL REGIONAL ELEITORAL DA BAHIA

**LISTA DE VERIFICAÇÃO – PREGÃO**  
(Instrução processual - fase de habilitação)

<b>FORNECEDOR:</b>	<b>DENISE NEVES DA SILVA - EIRELI</b>
<b>CNPJ:</b>	<b>15.072.268/0001-06</b>
<b>CONTATO (telefone e e-mail):</b>	<b>(73) 3231-3674</b> <b><a href="mailto:conthabil_fabricio@hotmail.com">conthabil_fabricio@hotmail.com</a>; <a href="mailto:gruposandrocesar@gmail.com">gruposandrocesar@gmail.com</a></b>
<b>ITEM (NS):</b>	<b>1 a 4; 6 a 13; 17</b>

	<b>SIM</b>	<b>NÃO</b>	<b>NA</b>
1. Extrato de declarações do COMPRASNET (doc. 076180/2019)	X		
<b>2. Habilitação jurídica</b>			
a) comprovante de inscrição no Registro Público de Empresas Mercantis, no caso de empresário			X
b) ato constitutivo, estatuto ou contrato social em vigor, devidamente registrado, em se tratando de sociedades empresárias, acompanhado, no caso de sociedades por ações, de documentos de eleição de seus administradores	X		
c) inscrição do ato constitutivo, no caso de sociedades simples, acompanhada de prova da diretoria em exercício			X
d) decreto de autorização, em se tratando de empresa ou sociedade estrangeira em funcionamento no País, e ato de registro ou autorização para funcionamento expedido pelo órgão competente, quando a atividade assim o exigir: d.1) verificar condição do edital referente a outros documentos exigidos para o exercício da atividade licitada (ex.: alvará sanitário, licença ambiental etc) – especificar (incluir uma nova linha para cada exigência):			
<b>1.a.1. PARA OS SANITÁRIOS QUÍMICOS:</b>			
a) comprovação de que a licitante é licenciada pela autoridade sanitária competente estadual e/ou municipal, mediante a apresentação do respectivo alvará, bem como;	X		
b) licença ambiental emitida pelo órgão ambiental competente.	OBS: empresa isenta, conforme comprovação		



PODER JUDICIÁRIO  
TRIBUNAL REGIONAL ELEITORAL DA BAHIA

	SIM	NÃO	NA
<b>3. Regularidade fiscal</b>			
a) prova de inscrição no Cadastro Nacional de Pessoa Jurídica (CNPJ)	X		
b) prova de regularidade com o Fundo de Garantia do Tempo de Serviço (FGTS) – Certificado de Regularidade do FGTS (CRF)	X		
c) prova de regularidade com a Fazenda Nacional, mediante a apresentação da Certidão Conjunta de Débitos Relativos a Tributos Federais e à Dívida Ativa da União, nos termos da Portaria Conjunta RFB/PGFN n.º 1751/2014	X		
d) prova de regularidade com a Fazenda Estadual/Distrital, do domicílio ou sede da licitante, mediante Certidão de Quitação de Tributos Estaduais/Distritais, ou certidão que comprove a regularidade com o ICMS, emitida pelo órgão competente			X
e) prova de regularidade com a Fazenda Municipal, do domicílio ou sede do licitante, mediante Certidão de Quitação de Tributos Municipais, ou certidão que comprove a regularidade com o ISS, emitida pelo órgão competente	X		
<b>4. Regularidade trabalhista</b>			
a) prova de inexistência de débitos inadimplidos perante a Justiça do Trabalho - Certidão Negativa de Débitos Trabalhistas (CNDT)	X		
<b>5. Qualificação econômico-financeira</b>			
a) Certidão Negativa de Falência, Concordata, recuperação judicial ou extrajudicial, expedida pelo distribuidor da sede da licitante	X		
b) Balanço Patrimonial do último exercício social exigível, apresentado na forma da lei, nos termos do disposto no art. 1078 do Código Civil (conforme Acórdão TCU 1.999/2014)			X
b.1) demonstrativos contábeis eventualmente exigidos – especificar (incluir uma nova linha para cada exigência)			X
<b>6. Qualificação técnica</b>			
a) Um ou mais atestado de capacidade técnica-operacional em nome da licitante, fornecido por pessoa jurídica de direito público ou privado, no qual conste a elaboração de serviços compatíveis com as parcelas mais relevantes do objeto da licitação, observadas as quantidades mínimas exigidas no edital			X
Outros documentos – especificar (incluir uma nova linha para cada exigência): <b>Condição 10.1.7, alínea “a”, do Edital, PARA LOCAÇÃO DE TOLDOS:</b> comprovante de registro da licitante no Conselho Regional de Engenharia e Agronomia (CREA) ou Conselho de Arquitetura e Urbanismo (CAU) da região a que estiver vinculada a licitante.	X		



PODER JUDICIÁRIO  
TRIBUNAL REGIONAL ELEITORAL DA BAHIA

	SIM	NÃO	NA
<b>7. Consulta restrições (empresa e sócios majoritários)</b>			
a) Cadastro Nacional de Condenações Cíveis por Atos de Improbidade Administrativa, mantido pelo Conselho Nacional de Justiça – CNJ, no endereço eletrônico <a href="http://www.cnj.jus.br/improbidade_adm/consultar_requerido.php">www.cnj.jus.br/improbidade_adm/consultar_requerido.php</a>	X		
b) Cadastro Nacional das Empresas Inidôneas e Suspensas – CEIS, no endereço eletrônico <a href="http://www.portaltransparencia.gov.br/sancoes/ceis?ordenarPor=nome&amp;direcao=asc">http://www.portaltransparencia.gov.br/sancoes/ceis?ordenarPor=nome&amp;direcao=asc</a>	X		
c) SICAF, a fim de verificar a composição societária das empresas e certificar eventual participação indireta que ofenda ao art. 9º, inciso III, da Lei 8.666/93	X		



Ministério da Economia  
Secretaria Especial de Desburocratização, Gestão e Governo Digital  
Secretaria de Gestão

Sistema de Cadastramento Unificado de Fornecedores - SICAF

**Declaração**

Declaramos para os fins previstos na Lei nº 8.666, de 1993, conforme documentação registrada no SICAF, que a situação do fornecedor no momento é a seguinte:

**Dados do Fornecedor**

CNPJ: 15.072.268/0001-06  
Razão Social: DENISE NEVES DA SILVA - EIRELI  
Nome Fantasia: SGA EMPREENDIMENTOS  
Situação do Fornecedor: Credenciado Data de Vencimento do Cadastro: 04/03/2020

**Ocorrências e Impedimentos**

Ocorrência: Consta  
Impedimento de Licitar: Nada Consta  
Ocorrências Impeditivas indiretas: Nada Consta  
Vínculo com "Serviço Público": Nada Consta

**Níveis cadastrados:**

Documento(s) assinalado(s) com "\*" está(ão) com prazo(s) vencido(s).

Fornecedor possui alguma pendência no Nível de Cadastramento indicado. Verifique mais informações sobre pendências nas funcionalidades de consulta.

**I - Credenciamento (Possui Pendência)**

**II - Habilitação Jurídica (Possui Pendência)**

**III - Regularidade Fiscal e Trabalhista Federal**

Receita Federal e PGFN	Validade:	15/09/2019
FGTS	Validade:	28/04/2019
Trabalhista ( <a href="http://www.tst.jus.br/certidao">http://www.tst.jus.br/certidao</a> )	Validade:	14/06/2019

**IV - Regularidade Fiscal Estadual/Distrital e Municipal (Possui Pendência)**

Receita Estadual/Distrital	Validade:	27/11/2017 (*)
Receita Municipal	Validade:	04/12/2017 (*)

**VI - Qualificação Econômico-Financeira (Possui Pendência)**

Sem Informação



Ministério da Economia  
Secretaria Especial de Desburocratização, Gestão e Governo Digital  
Secretaria de Gestão

Sistema de Cadastramento Unificado de Fornecedores - SICAF

**Relatório de Ocorrências**

**Dados do Fornecedor**

CNPJ: 15.072.268/0001-06  
Razão Social: DENISE NEVES DA SILVA - EIRELI  
Nome Fantasia: SGA EMPREENDIMENTOS  
Situação do Fornecedor: Credenciado

**Ocorrência 1:**

Tipo Ocorrência: Advertência - Lei nº 8666/93, art. 87, inc. I  
UASG Sancionadora: 925921 - ECT - DIRETORIA REGIONAL DE MINAS GERAIS  
Data Aplicação: 27/06/2017  
Número do Processo: 078/2013  
Descrição/Justificativa: Referente à publicação no DOU, Seção 03, página 8, de 27/06/2017, fornecedor advertido pelos CORREIOS/MG, na data de 27/06/2017, uma vez que deixou de apresentar a proposta econômica no prazo definido no edital do Pregão Eletrônico 13000242/2013, realizado em 28/11/2013.

**Ocorrência 2:**

Tipo Ocorrência: Advertência - Lei nº 8666/93, art. 87, inc. I  
UASG Sancionadora: 154043 - FUNDAÇÃO UNIVERSIDADE FEDERAL DE UBERLÂNDIA  
Data Aplicação: 17/07/2014  
Número do Processo: 23117008275201311  
Descrição/Justificativa: Advertência pela inexecução total ou parcial do empenho de nº 2013NE804648. Os materiais não foram entregues dentro do prazo acordado.

## Relatório de Ocorrências

### Ocorrência 3:

Tipo Ocorrência: Advertência - Lei nº 8666/93, art. 87, inc. I  
UASG Sancionadora: 925921 - ECT - DIRETORIA REGIONAL DE MINAS GERAIS  
Data Aplicação: 12/11/2013  
Número do Processo: Proc. Pen.031/13  
Descrição/Justificativa: REFERENTE A NOTIFICAÇÃO DOU 16/10/2013, FORNECEDOR ADVERTIDO , POR TER DEIXADO DE APRESENTAR NO PRAZO DETERMINADO NO EDITAL, A PROPOSTA ECONÔMICA, CONFORME PREVISTO NO ITEM 7.35 DO EDITAL DO PREGÃO ELETRÔNICO 12000239/2013, REALIZADO EM 28/05/2013.

### Ocorrência 4:

Tipo Ocorrência: Multa - Lei nº 8666/93, art. 87, inc. II  
Motivo: Inexecução Total ou Parcial do Contrato  
UASG Sancionadora: 154043 - FUNDACAO UNIVERSIDADE FEDERAL DE UBERLANDIA  
Data Aplicação: 03/11/2014 Valor da Multa: R\$ 142,80  
Número do Processo: 23117008275201311  
Descrição/Justificativa: Multa de 10% sobre o valor da inexecução total ou parcial do empenho de nº 2013NE804648.

### Ocorrência 5:

Tipo Ocorrência: Multa - Lei nº 8666/93, art. 87, inc. II  
Motivo: Inexecução Total ou Parcial do Contrato  
UASG Sancionadora: 158413 - INST.FED. DO SUDESTE DE MG/CAMPUS BARBACENA  
Data Aplicação: 23/01/2019 Valor da Multa: R\$ 187,78  
Número do Processo: 23355004229201836 Número do Contrato: 16/2018  
Descrição/Justificativa: Não executou o evento equivalente ao item 05 do pregão 03/2018

### Ocorrência 6:

Tipo Ocorrência: Multa - Lei nº 8666/93, art. 87, inc. II  
Motivo: Inexecução Total ou Parcial do Contrato  
UASG Sancionadora: 511446 - GERÊNCIA EXECUTIVA SANTOS/SP  
Data Aplicação: 04/12/2012 Valor da Multa: R\$ 6.926,40  
Número do Processo: 35432.000601/2012 Número do Contrato: 37/2012  
Descrição/Justificativa: Aplicação de multa devido ao descumprimento total das obrigações assumidas no contrato nº 37/2012, relativo aos serviços de reprografia para unidades da Gerência Executiva Santos.

## Relatório de Ocorrências

### Ocorrência 7:

---

Tipo Ocorrência:	Suspensão Temporária - Lei nº 8666/93, art. 87, inc. III		
Motivo:	Inexecução total ou parcial do contrato		
UASG Sancionadora:	154043 - FUNDACAO UNIVERSIDADE FEDERAL DE UBERLANDIA		
Âmbito da Sanção:	Administração		
Prazo:	Determinado		
Prazo Inicial:	03/11/2014	Prazo Final:	02/11/2016
Número do Processo:	23117008275201311		
Descrição/Justificativa:	Suspensão temporária de participar de licitações da Universidade Federal de Uberlândia por 2(dois) anos. Empenho 2013NE804648.		

### Ocorrência 8:

---

Tipo Ocorrência:	Suspensão Temporária - Lei nº 8666/93, art. 87, inc. III		
Motivo:	Inexecução total ou parcial do contrato		
UASG Sancionadora:	511446 - GERÊNCIA EXECUTIVA SANTOS/SP		
Âmbito da Sanção:	Administração		
Prazo:	Determinado		
Prazo Inicial:	04/12/2012	Prazo Final:	03/06/2013
Número do Processo:	35432.000601/2012	Número do Contrato:	37/2012
Descrição/Justificativa:	Aplicação de suspensão de licitar devido ao descumprimento total das obrigações assumidas no contrato nº 37/2012, relativo aos serviços de reprografia para unidades da Gerência Executiva Santos.		



Ministério da Economia  
Secretaria Especial de Desburocratização, Gestão e Governo Digital  
Secretaria de Gestão

Sistema de Cadastramento Unificado de Fornecedores - SICAF

**Relatório Nível I - Credenciamento**

**Dados do Fornecedor**

CNPJ: 15.072.268/0001-06  
Razão Social: DENISE NEVES DA SILVA - EIRELI  
Nome Fantasia: SGA EMPREENDIMENTOS  
Situação do Fornecedor: Credenciado Data de Vencimento do Cadastro: 04/03/2020

**Dados do Nível**

Situação do Nível: Cadastrado - Possui pendência

**Dados do Fornecedor**

Porte da Empresa: Micro Empresa  
Inscrição Estadual: Inscrição Municipal:  
Natureza Jurídica: EMPRESA INDIVIDUAL DE RESPONSABILIDADE LIMITADA (DE NATUREZA EMPRESÁRIA)  
Capital Social: R\$ 67.800,00 Data de Abertura da Empresa: 17/02/2012  
CNAE Primário: 7733-1/00 - ALUGUEL DE MÁQUINAS E EQUIPAMENTOS PARA ESCRITÓRIO  
CNAE Secundário 1: 1813-0/01 - IMPRESSÃO DE MATERIAL PARA USO PUBLICITÁRIO  
CNAE Secundário 2: 3299-0/02 - FABRICAÇÃO DE CANETAS, LÁPIS E OUTROS ARTIGOS PARA  
CNAE Secundário 3: 3811-4/00 - COLETA DE RESÍDUOS NÃO-PERIGOSOS  
CNAE Secundário 4: 3812-2/00 - COLETA DE RESÍDUOS PERIGOSOS  
CNAE Secundário 5: 4322-3/03 - INSTALAÇÕES DE SISTEMA DE PREVENÇÃO CONTRA  
CNAE Secundário 6: 4399-1/04 - SERVIÇOS DE OPERAÇÃO E FORNECIMENTO DE  
CNAE Secundário 7: 4643-5/01 - COMÉRCIO ATACADISTA DE CALÇADOS  
CNAE Secundário 8: 4647-8/01 - COMÉRCIO ATACADISTA DE ARTIGOS DE ESCRITÓRIO E  
CNAE Secundário 9: 4647-8/02 - COMÉRCIO ATACADISTA DE LIVROS, JORNAIS E OUTRAS  
CNAE Secundário 10: 4649-4/01 - COMÉRCIO ATACADISTA DE EQUIPAMENTOS ELÉTRICOS  
CNAE Secundário 11: 4649-4/02 - COMÉRCIO ATACADISTA DE APARELHOS ELETRÔNICOS DE  
CNAE Secundário 12: 4649-4/04 - COMÉRCIO ATACADISTA DE MÓVEIS E ARTIGOS DE  
CNAE Secundário 13: 4651-6/01 - COMÉRCIO ATACADISTA DE EQUIPAMENTOS DE  
CNAE Secundário 14: 4651-6/02 - COMÉRCIO ATACADISTA DE SUPRIMENTOS PARA  
CNAE Secundário 15: 4679-6/99 - COMÉRCIO ATACADISTA DE MATERIAIS DE CONSTRUÇÃO  
CNAE Secundário 16: 4693-1/00 - COMÉRCIO ATACADISTA DE MERCADORIAS EM GERAL,  
CNAE Secundário 17: 4751-2/02 - RECARGA DE CARTUCHOS PARA EQUIPAMENTOS DE  
CNAE Secundário 18: 4763-6/01 - COMÉRCIO VAREJISTA DE BRINQUEDOS E ARTIGOS  
CNAE Secundário 19: 4929-9/01 - TRANSPORTE RODOVIÁRIO COLETIVO DE PASSAGEIROS,  
CNAE Secundário 20: 4929-9/02 - TRANSPORTE RODOVIÁRIO COLETIVO DE PASSAGEIROS,



## Relatório Nível I - Credenciamento

CNAE Secundário 21:	4930-2/01 - TRANSPORTE RODOVIÁRIO DE CARGA, EXCETO PRODUTOS
CNAE Secundário 22:	4930-2/02 - TRANSPORTE RODOVIÁRIO DE CARGA, EXCETO PRODUTOS
CNAE Secundário 23:	5620-1/02 - SERVIÇOS DE ALIMENTAÇÃO PARA EVENTOS E RECEPÇÕES
CNAE Secundário 24:	5829-8/00 - EDIÇÃO INTEGRADA À IMPRESSÃO DE CADASTROS, LISTAS
CNAE Secundário 25:	5911-1/01 - ESTÚDIOS CINEMATOGRAFICOS
CNAE Secundário 26:	5911-1/02 - PRODUÇÃO DE FILMES PARA PUBLICIDADE
CNAE Secundário 27:	5911-1/99 - ATIVIDADES DE PRODUÇÃO CINEMATOGRAFICA, DE
CNAE Secundário 28:	5912-0/02 - SERVIÇOS DE MIXAGEM SONORA EM PRODUÇÃO
CNAE Secundário 29:	5912-0/99 - ATIVIDADES DE PÓS-PRODUÇÃO CINEMATOGRAFICA, DE
CNAE Secundário 30:	7312-2/00 - AGENCIAMENTO DE ESPAÇOS PARA PUBLICIDADE, EXCETO
CNAE Secundário 31:	7420-0/04 - FILMAGEM DE FESTAS E EVENTOS
CNAE Secundário 32:	7420-0/05 - SERVIÇOS DE MICROFILMAGEM
CNAE Secundário 33:	7711-0/00 - LOCAÇÃO DE AUTOMÓVEIS SEM CONDUTOR
CNAE Secundário 34:	7721-7/00 - ALUGUEL DE EQUIPAMENTOS RECREATIVOS E ESPORTIVOS
CNAE Secundário 35:	7723-3/00 - ALUGUEL DE OBJETOS DO VESTUÁRIO, JÓIAS E
CNAE Secundário 36:	7729-2/01 - ALUGUEL DE APARELHOS DE JOGOS ELETRÔNICOS
CNAE Secundário 37:	7729-2/02 - ALUGUEL DE MÓVEIS, UTENSÍLIOS E APARELHOS DE USO
CNAE Secundário 38:	7729-2/03 - ALUGUEL DE MATERIAL MÉDICO
CNAE Secundário 39:	7739-0/03 - ALUGUEL DE PALCOS, COBERTURAS E OUTRAS
CNAE Secundário 40:	7739-0/99 - ALUGUEL DE OUTRAS MÁQUINAS E EQUIPAMENTOS
CNAE Secundário 41:	7990-2/00 - SERVIÇOS DE RESERVAS E OUTROS SERVIÇOS DE TURISMO
CNAE Secundário 42:	8230-0/01 - SERVIÇOS DE ORGANIZAÇÃO DE FEIRAS, CONGRESSOS,
CNAE Secundário 43:	8541-4/00 - EDUCAÇÃO PROFISSIONAL DE NÍVEL TÉCNICO
CNAE Secundário 44:	9001-9/02 - PRODUÇÃO MUSICAL
CNAE Secundário 45:	9001-9/05 - PRODUÇÃO DE ESPETÁCULOS DE RODEIOS, VAQUEJADAS E
CNAE Secundário 46:	9001-9/06 - ATIVIDADES DE SONORIZAÇÃO E DE ILUMINAÇÃO
CNAE Secundário 47:	9311-5/00 - GESTÃO DE INSTALAÇÕES DE ESPORTES
CNAE Secundário 48:	9511-8/00 - REPARAÇÃO E MANUTENÇÃO DE COMPUTADORES E DE
CNAE Secundário 49:	9529-1/02 - CHAVEIROS

### Dados para Contato

CEP:	37.410-001
Endereço:	RUA AURELIANO MARTINS ANDRADE, 39 - APT: 7; - MONTE ALEGRE
Município / UF:	Três Corações / Minas Gerais
Telefone:	(35) 32352141
Email:	CONTHABIL_FABRICIO@HOTMAIL.COM

### Dados do Responsável pelo Cadastro

CPF:	012.681.576-35	
Nome:	VAGNER LUIS TOLEDO	
Carteira de Identidade:	mg11437576	Órgão Expedidor: SSPMG
Data de Expedição:	23/05/2001	Data de Nascimento: 23/02/1983
E-mail:	gruposandrocesar@gmail.com	

# Relatório Nível I - Credenciamento

## Sócios / Administradores

### Dados do Sócio/Administrador 1

---

CPF:	086.604.916-96	Participação Societária:	100,00%
Nome:	DENISE NEVES DA SILVA		
Carteira de Identidade:		Órgão Expedidor:	
Data de Expedição:		Data de Nascimento:	05/12/1985
Filiação Materna:	ALICE BARBOSA DA SILVA		
Estado Civil:			
CEP:	37.410-000		
Endereço:	OUTROS AURELIANO MARTINS DE ANDRADE, 43 - CENTRO		
Município / UF:	Três Corações / Minas Gerais		
Telefone:	(00) 00000000		
Email:			

### Linhas de Fornecimento

---

#### Materiais

7045 - ARTIGOS DIVERSOS PARA PROCESSAMENTO AUTOMÁTICO DE DADOS

---

 Ministério da Indústria, Comércio Exterior e Serviços Secretaria Especial da Micro e Pequena Empresa Departamento de Registro Empresarial e Integração Secretaria de Estado de Fazenda de Minas Gerais			Nº DO PROTOCOLO (Uso da Junta Comercial)		
NIRE (da sede ou filial, quando a sede for em outra UF)		Código da Natureza Jurídica	Nº de Matrícula do Agente Auxiliar do Comércio		
31600055341		2305			

**1 - REQUERIMENTO**

**ILMO(A). SR.(A) PRESIDENTE DA Junta Comercial do Estado de Minas Gerais**

Nome: DENISE NEVES DA SILVA - EIRELI - ME  
 (da Empresa ou do Agente Auxiliar do Comércio)

Nº FCN/REMP

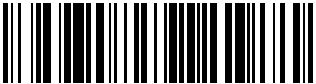
  
 J183541234260

requer a V.Sª o deferimento do seguinte ato:

Nº DE VIAS	CÓDIGO DO ATO	CÓDIGO DO EVENTO	QTDE	DESCRIÇÃO DO ATO / EVENTO
1	002			ALTERACAO
		051	1	CONSOLIDACAO DE CONTRATO/ESTATUTO
		2244	1	ALTERACAO DE ATIVIDADES ECONOMICAS (PRINCIPAL E SECUNDARIAS)
		2015	1	ALTERACAO DE OBJETO SOCIAL

TRES CORACOES

Local

4 Outubro 2018

Data

Representante Legal da Empresa / Agente Auxiliar do Comércio:

Nome: \_\_\_\_\_

Assinatura: \_\_\_\_\_

Telefone de Contato: \_\_\_\_\_

**2 - USO DA JUNTA COMERCIAL**
☐ DECISÃO SINGULAR
 ☐ DECISÃO COLEGIADA
 

Nome(s) Empresarial(ais) igual(ais) ou semelhante(s):

☐ SIM  
 \_\_\_\_\_  
 \_\_\_\_\_  
 \_\_\_\_\_  
 \_\_\_\_\_  
 \_\_\_\_\_

☐ SIM  
 \_\_\_\_\_  
 \_\_\_\_\_  
 \_\_\_\_\_  
 \_\_\_\_\_  
 \_\_\_\_\_

☐ NÃO    \_\_\_\_/\_\_\_\_/\_\_\_\_  
 Data                      Responsável

☐ NÃO    \_\_\_\_/\_\_\_\_/\_\_\_\_  
 Data                      Responsável

Processo em Ordem À decisão

\_\_\_\_/\_\_\_\_/\_\_\_\_  
Data

\_\_\_\_\_  
Responsável

**DECISÃO SINGULAR**

☐ Processo em exigência. (Vide despacho em folha anexa)  
☐ Processo deferido. Publique-se e archive-se.  
☐ Processo indeferido. Publique-se.

2ª Exigência

3ª Exigência

4ª Exigência

5ª Exigência

☐

☐

☐

☐

\_\_\_\_/\_\_\_\_/\_\_\_\_  
Data

\_\_\_\_\_  
Responsável

**DECISÃO COLEGIADA**

☐ Processo em exigência. (Vide despacho em folha anexa)  
☐ Processo deferido. Publique-se e archive-se.  
☐ Processo indeferido. Publique-se.

2ª Exigência

3ª Exigência

4ª Exigência

5ª Exigência

☐

☐

☐

☐

\_\_\_\_/\_\_\_\_/\_\_\_\_  
Data

\_\_\_\_\_  
Vogal

\_\_\_\_\_  
Vogal

\_\_\_\_\_  
Vogal

Presidente da \_\_\_\_\_ Turma

**OBSERVAÇÕES**

Junta Comercial do Estado de Minas Gerais

Certifico registro sob o nº 7022851 em 05/10/2018 da Empresa DENISE NEVES DA SILVA - EIRELI - ME, Nire 31600055341 e protocolo 185260292 - 04/10/2018. Autenticação: 2C101F3E1B9A588BBBAF6938A1FE975CED2AAF4B. Marinely de Paula Bomfim - Secretária-Geral. Para validar este documento, acesse <http://www.jucemg.mg.gov.br> e informe nº do protocolo 18/526.029-2 e o código de segurança UOcc Esta cópia foi autenticada digitalmente e assinada em 05/10/2018 por Marinely de Paula Bomfim – Secretária-Geral.

  
 MARINELY DE PAULA BOMFIM  
 SECRETÁRIA-GERAL



# JUNTA COMERCIAL DO ESTADO DE MINAS GERAIS

Registro Digital

## Capa de Processo

Identificação do Processo		
Número do Protocolo	Número do Processo Módulo Integrador	Data
18/526.029-2	J183541234260	04/10/2018

Identificação do(s) Assinante(s)	
CPF	Nome
086.604.916-96	DENISE NEVES DA SILVA



## ATO DE ALTERAÇÃO DE DENISE NEVES DA SILVA – EIRELI - ME

Denise Neves da Silva, nacionalidade Brasileira, Empresária, Solteira, Nascida em 05/12/1985, nº do CPF 086.604.916-96, documento de identidade MG-12.122.185, SSP/MG, com domicílio a Rua Aureliano Martins de Andrade, nº 43, bairro Centro, município de Três Corações – MG, CEP 37410-009, titular da empresa individual de responsabilidade limitada – EIRELI DENISE NEVES DA SILVA – EIRELI - ME, NIRE 3160005534-1, CNPJ 15.072.268/0001-06, com sede e domicílio na Rua Aureliano Martins de Andrade, nº 39, apto 7, bairro Centro, município de Três Corações – MG, CEP 37410-009, resolve de comum e perfeito acordo proceder à nova alteração, tendo-se em vista mudança da atividade econômica, mediante as seguintes cláusulas:

1º: Altera o objeto para: LOCAÇÃO DE COMPUTADORES, COPIADORAS E IMPRESSORAS, ORGANIZAÇÃO DE EVENTOS E FESTAS, FILMAGEM DE FESTAS E EVENTOS, PRODUÇÃO MUSICAL, PALCOS, COBERTURAS, E OUTRAS ESTRUTURAS DE USO TEMPORARIO, EXCETO ANDAIMES, AUTOMOVEIS SEM CONDUTOR, CAMAS HOSPITALARES, EMPILHADEIRAS COM OPERADOR PARA USO NA CONSTRUÇÃO CIVIL, BRINQUEDOS ELETRONICOS, BRINQUEDOS NAO ELETRONICOS, EQUIPAMENTOS RECREATIVOS E ESPORTIVOS, MAQUINAS E EQUIPAMENTOS COMERCIAIS E INDUSTRIAIS NAO ESPECIFICADOS ANTERIORMENTE SEM OPERADOR, BANHEIROS QUIMICOS, MESAS, CADEIRAS, CONFECCAO DE CARIMBOS, SERVIÇOS DE: MICROFILMAGEM, COLETA DE RESIDUOS PERIGOSOS E NAO PERIGOSOS, GRAFICOS, CHAVEIRO, BUFFET, CURSOS TECNICOS E REPARAÇÃO E MANUTENÇÃO DE EQUIPAMENTOS PERIFERICOS, CONSTRUÇÃO CIVIL E REFORMAS, ALUGUEL DE ESPACO FISICO PARA PROPAGANDA, IMPRESSÃO SOB ENCOMENDA DE FAIXAS E CARTAZES DE PROPAGANDA, COMERCIO ATACADISTA ON LINE DE: SUPRIMENTO DE INFORMATICA, CALÇADOS, ARTIGOS DE ESCRITÓRIO, LIVROS, JORNAIS, EQUIPAMENTOS ELETRONICOS, APARELHOS ELETRONICOS, MOVEIS E ARTIGOS DE COLCHOARIA, EQUIPAMENTOS DE INFORMATICA, TONER, CARTUCHO DE TINTA PARA IMPRESSORAS, MERCADORIAS EM GERAL SEM PREDOMINANCIA DE ALIMENTOS OU INSUMOS AGROPECUARIOS, MATERIAIS DE CONSTRUÇÃO EM GERAL, ARTIGOS ESPORTIVO, COMERCIO VAREJISTA ON LINE DE: RECARGA DE CARTUCHOS PARA IMPRESSORAS, ATIVIDADE DE SONORIZAÇÃO E DE ILUMINAÇÃO, VENDA DE BILHETES DE PASSAGEM PARA QUALQUER FINALIDADE, TRANSPORTE RODOVIARIO COLETIVO DE PASSAGEIROS, SOB REGIME DE FRETAMENTO MUNICIPAL, INTERMUNICIPAL E INTERESTADUAL, TRANSPORTE RODOVIARIO DE CARGAS MUNICIPAL, INTERMUNICIPAL E INTERESTADUAL, INSTALAÇÕES DE SISTEMA DE PREVENÇÃO CONTRA INCENDIO, SERVICOS DE PRODUÇÃO CINEMATOGRAFICA, PRODUTORA DE FILMES DE PUBLICIDADE, PRODUTORA DE FILMES E DE PROGRAMAS DE TELEVISÃO FORA DOS ESTÚDIOS DE TELEVISÃO, MIXAGEM SONORA EM FILMES, ANIMAÇÃO EM FILMES,



ALUGUEL DE VESTUARIOS E ARTIGOS DO VESTUARIO, GESTAO DE INSTALAÇÕES DE ESPORTES

2º A vista da modificação ora ajustada, **consolida-se** o contrato social para:

Cláusula Primeira: A empresa tem como nome empresarial de DENISE NEVES DA SILVA – EIRELI – ME.

Parágrafo Único: A empresa tem como nome fantasia SGA Empreendimentos.

Cláusula Segunda: O objeto é LOCAÇÃO DE COMPUTADORES, COPIADORAS E IMPRESSORAS, ORGANIZAÇÃO DE EVENTOS E FESTAS, FILMAGEM DE FESTAS E EVENTOS, PRODUÇÃO MUSICAL, PALCOS, COBERTURAS, E OUTRAS ESTRUTURAS DE USO TEMPORARIO, EXCETO ANDAIMES, AUTOMOVEIS SEM CONDUTOR, CAMAS HOSPITALARES, EMPILHADEIRAS COM OPERADOR PARA USO NA CONSTRUÇÃO CIVIL, BRINQUEDOS ELETRONICOS, BRINQUEDOS NAO ELETRONICOS, EQUIPAMENTOS RECREATIVOS E ESPORTIVOS, MAQUINAS E EQUIPAMENTOS COMERCIAIS E INDUSTRIAIS NAO ESPECIFICADOS ANTERIORMENTE SEM OPERADOR, BANHEIROS QUIMICOS, MESAS, CADEIRAS, CONFECCAO DE CARIMBOS, SERVIÇOS DE: MICROFILMAGEM, COLETA DE RESIDUOS PERIGOSOS E NAO PERIGOSOS, GRAFICOS, CHAVEIRO, BUFFET, CURSOS TECNICOS E REPARAÇÃO E MANUTENÇÃO DE EQUIPAMENTOS PERIFERICOS, CONSTRUÇÃO CIVIL E REFORMAS, ALUGUEL DE ESPACO FISICO PARA PROPAGANDA, IMPRESSÃO SOB ENCOMENDA DE FAIXAS E CARTAZES DE PROPAGANDA, COMERCIO ATACADISTA ON LINE DE: SUPRIMENTO DE INFORMATICA, CALÇADOS, ARTIGOS DE ESCRITÓRIO, LIVROS, JORNAIS, EQUIPAMENTOS ELETRONICOS, APARELHOS ELETRONICOS, MOVEIS E ARTIGOS DE COLCHOARIA, EQUIPAMENTOS DE INFORMATICA, TONER, CARTUCHO DE TINTA PARA IMPRESSORAS, MERCADORIAS EM GERAL SEM PREDOMINANCIA DE ALIMENTOS OU INSUMOS AGROPECUARIOS, MATERIAIS DE CONSTRUÇÃO EM GERAL, ARTIGOS ESPORTIVO, COMERCIO VAREJISTA ON LINE DE: RECARGA DE CARTUCHOS PARA IMPRESSORAS, ATIVIDADE DE SONORIZAÇÃO E DE ILUMINAÇÃO, VENDA DE BILHETES DE PASSAGEM PARA QUALQUER FINALIDADE, TRANSPORTE RODOVIARIO COLETIVO DE PASSAGEIROS, SOB REGIME DE FRETAMENTO MUNICIPAL, INTERMUNICIPAL E INTERESTADUAL, TRANSPORTE RODOVIARIO DE CARGAS MUNICIPAL, INTERMUNICIPAL E INTERESTADUAL, INSTALAÇÕES DE SISTEMA DE PREVENÇÃO CONTRA INCENDIO, SERVICOS DE PRODUÇÃO CINEMATOGRAFICA, PRODUTORA DE FILMES DE PUBLICIDADE, PRODUTORA DE FILMES E DE PROGRAMAS DE TELEVISÃO FORA DOS ESTÚDIOS DE TELEVISÃO, MIXAGEM SONORA EM FILMES, ANIMAÇÃO EM FILMES, ALUGUEL DE VESTUARIOS E ARTIGOS DO VESTUARIO, GESTAO DE INSTALAÇÕES DE ESPORTES

Cláusula Terceira: A sede da empresa permanece na RUA AURELIANO MARTINS DE ANDRADE, nº 39, APT0 07, bairro Centrol, município de Três Corações – MG, CEP 37410-009.



Cláusula Quarta: A empresa iniciou suas atividades em 13/02/2012 e seu prazo de duração é indeterminado.

Cláusula Quinta: O capital social é R\$ 67.800,00 (sessenta e sete mil e oitocentos reais), totalmente integralizado em moeda corrente do País.

Cláusula Sexta: A administração da empresa cabe a seu titular já qualificada acima, com os poderes e atribuições de representação ativa e passiva, judicial e extrajudicial, podendo praticar todos os atos compreendidos no objetivo.

Cláusula Sétima: Ao término de cada exercício social, em 31 de dezembro, proceder-se-à elaboração do inventário, do balanço patrimonial e do balanço de resultado econômico.

Cláusula Oitava: A empresa poderá a qualquer tempo, abrir e fechar filial ou outra dependência, mediante ato de alteração do ato constitutivo.

Cláusula Nona: A Administradora declara, sob as penas da lei, de que não está impedida de exercer a administração da sociedade, por lei especial, ou em virtude de condenação criminal, ou por se encontrar sob os efeitos dela, a pena que vede, ainda que temporariamente, o acesso a cargos públicos; ou por crime falimentar, de prevaricação, peita ou suborno, concussão, peculato, ou contra a economia popular, contra o sistema financeiro nacional, contra normas de defesa da concorrência, contra as relações de consumo, fé pública, ou a propriedade.

Cláusula Décima: A titular da empresa declara, sob as penas da lei, que não figura como titular de nenhuma outra empresa individual de responsabilidade limitada.

Cláusula Décima Primeira: Fica efeito o foro de TRÊS CORAÇÕES para o exercício e o cumprimento dos direitos e obrigações resultantes deste instrumento.

---

DENISE NEVES DA SILVA

Titular / administrador







# JUNTA COMERCIAL DO ESTADO DE MINAS GERAIS

Registro Digital

## Documento Principal

Identificação do Processo		
Número do Protocolo	Número do Processo Módulo Integrador	Data
18/526.029-2	J183541234260	04/10/2018

Identificação do(s) Assinante(s)	
CPF	Nome
086.604.916-96	DENISE NEVES DA SILVA





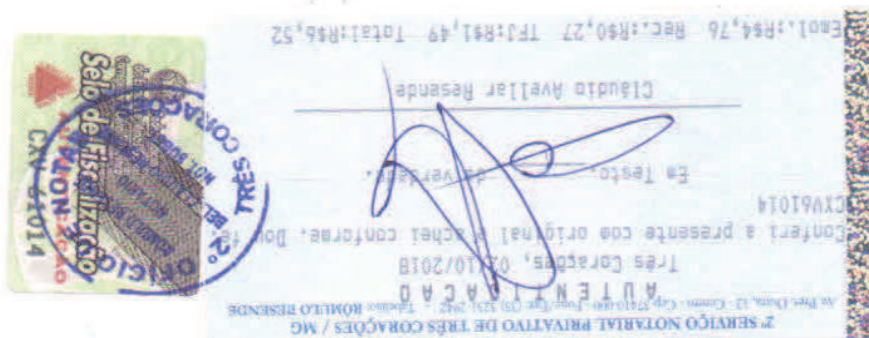

PROTEÇÃO PATRIMÔNIAL		890067687
<p>LOCAL: TRÊS CORAÇÕES, MG</p> <p>DATA EMISSÃO: 30/12/2013</p> <p>ASSINATURA DO PORTADOR: <i>Denise Neves da Silva</i></p>		
<p>IDENTIFICAÇÃO DO TITULAR</p> <p>890067687</p>		
<p>REPÚBLICA FEDERATIVA DO BRASIL</p> <p>MINISTÉRIO DAS CIDADANIAS</p> <p>DEPARTAMENTO NACIONAL DE IDENTIFICAÇÃO</p> <p>CARTEIRA NACIONAL DE IDENTIFICAÇÃO</p>		
<p>NOME: DENISE NEVES DA SILVA</p> <p>RG: 04843552346</p> <p>DATA NASCIMENTO: 05/12/1985</p> <p>CPF: 086.604.916-96</p> <p>ENDEREÇO: JOÃO NEVES DA SILVA, SOBRINHO, ALICE BARBOSA DA SILVA</p> <p>PROFISSÃO: <input type="checkbox"/> AC <input type="checkbox"/> CC <input type="checkbox"/> CC <input type="checkbox"/> CC</p> <p>DATA EMISSÃO: 27/12/2018</p> <p>VALIDADE: 17/12/2009</p>		



Junta Comercial do Estado de Minas Gerais

Certifico registro sob o nº 7022851 em 05/10/2018 da Empresa DENISE NEVES DA SILVA - EIRELI - ME, Nire 31600055341 e protocolo 185260292 - 04/10/2018. Autenticação: 2C101F3E1B9A588BBBAF6938A1FE975CED2AAF4B. Marinely de Paula Bomfim - Secretária-Geral. Para validar este documento, acesse <http://www.jucemg.mg.gov.br> e informe nº do protocolo 18/526.029-2 e o código de segurança UOcc Esta cópia foi autenticada digitalmente e assinada em 05/10/2018 por Marinely de Paula Bomfim – Secretária-Geral.

MARINELY DE PAULA BOMFIM  
SECRETÁRIA-GERAL



# JUNTA COMERCIAL DO ESTADO DE MINAS GERAIS

Registro Digital

Anexo

Identificação do Processo		
Número do Protocolo	Número do Processo Módulo Integrador	Data
18/526.029-2	J183541234260	04/10/2018

Identificação do(s) Assinante(s)	
CPF	Nome
086.604.916-96	DENISE NEVES DA SILVA



Página 1 de 1



Junta Comercial do Estado de Minas Gerais

Certifico registro sob o nº 7022851 em 05/10/2018 da Empresa DENISE NEVES DA SILVA - EIRELI - ME, Nire 31600055341 e protocolo 185260292 - 04/10/2018. Autenticação: 2C101F3E1B9A588BBBAF6938A1FE975CED2AAF4B. Marinely de Paula Bomfim - Secretária-Geral. Para validar este documento, acesse <http://www.jucemg.mg.gov.br> e informe nº do protocolo 18/526.029-2 e o código de segurança UOcc Esta cópia foi autenticada digitalmente e assinada em 05/10/2018 por Marinely de Paula Bomfim – Secretária-Geral.

MARINELY DE PAULA BOMFIM  
SECRETÁRIA-GERAL

pág. 8/10



Ministério da Indústria, Comércio Exterior e Serviços  
Secretaria Especial da Micro e Pequena Empresa  
Departamento de Registro Empresarial e Integração  
Secretaria de Estado da Fazenda de Minas Gerais  
Junta Comercial do Estado de Minas Gerais

## TERMO DE AUTENTICAÇÃO - REGISTRO DIGITAL

Certifico que o ato, assinado digitalmente, da empresa DENISE NEVES DA SILVA - EIRELI - ME, de nire 3160005534-1 e protocolado sob o número 18/526.029-2 em 04/10/2018, encontra-se registrado na Junta Comercial sob o número 7022851, em 05/10/2018. O ato foi deferido digitalmente pelo examinador Raed Pereira Amaral.

Assina o registro, mediante certificado digital, a Secretária-Geral, Marinely de Paula Bomfim. Para sua validação, deverá ser acessado o sitio eletrônico do Portal de Serviços / Validar Documentos (<https://portalservicos.jucemg.mg.gov.br/Portal/pages/imagemProcesso/viaUnica.jsf>) e informar o número de protocolo e chave de segurança.

### Capa de Processo

Assinante(s)	
CPF	Nome
086.604.916-96	DENISE NEVES DA SILVA

### Documento Principal

Assinante(s)	
CPF	Nome
086.604.916-96	DENISE NEVES DA SILVA

### Anexo

Assinante(s)	
CPF	Nome
086.604.916-96	DENISE NEVES DA SILVA

Belo Horizonte. Sexta-feira, 05 de Outubro de 2018

Marinely de Paula Bomfim: 873.638.956-00

Página 1 de 1



Junta Comercial do Estado de Minas Gerais

Certifico registro sob o nº 7022851 em 05/10/2018 da Empresa DENISE NEVES DA SILVA - EIRELI - ME, Nire 31600055341 e protocolo 185260292 - 04/10/2018. Autenticação: 2C101F3E1B9A588BBBAF6938A1FE975CED2AAF4B. Marinely de Paula Bomfim - Secretária-Geral. Para validar este documento, acesse <http://www.jucemg.mg.gov.br> e informe nº do protocolo 18/526.029-2 e o código de segurança UOcc Esta cópia foi autenticada digitalmente e assinada em 05/10/2018 por Marinely de Paula Bomfim – Secretária-Geral.

MARINELY DE PAULA BOMFIM  
SECRETÁRIA-GERAL

pág. 9/10





# JUNTA COMERCIAL DO ESTADO DE MINAS GERAIS

Registro Digital

O ato foi deferido e assinado digitalmente por :

Identificação do(s) Assinante(s)	
CPF	Nome
080.329.406-93	RAED PEREIRA AMARAL
873.638.956-00	MARINELY DE PAULA BOMFIM



Belo Horizonte. Sexta-feira, 05 de Outubro de 2018



Junta Comercial do Estado de Minas Gerais

Certifico registro sob o nº 7022851 em 05/10/2018 da Empresa DENISE NEVES DA SILVA - EIRELI - ME, Nire 31600055341 e protocolo 185260292 - 04/10/2018. Autenticação: 2C101F3E1B9A588BBBAF6938A1FE975CED2AAF4B. Marinely de Paula Bomfim - Secretária-Geral. Para validar este documento, acesse <http://www.jucemg.mg.gov.br> e informe nº do protocolo 18/526.029-2 e o código de segurança UOcc Esta cópia foi autenticada digitalmente e assinada em 05/10/2018 por Marinely de Paula Bomfim – Secretária-Geral.

  
MARINELY DE PAULA BOMFIM  
SECRETÁRIA-GERAL



**PREFEITURA MUNICIPAL DE TRÊS CORAÇÕES**  
**SECRETARIA MUNICIPAL DE SAÚDE**  
**DEPARTAMENTO DE VIGILÂNCIA EM SAÚDE**  
**VIGILÂNCIA SANITÁRIA**

Rua Oito, 300 - Jardim das Hortênsias - Fone: (35). 3691-1065

**ALVARÁ DE VIGILÂNCIA SANITÁRIA**

Nº ALVARÁ: 380/2018

DATA DE VALIDADE: 19/10/2019

NOME DO ESTABELECIMENTO: DENISE NEVES DA SILVA EIRELLI - ME

CPF/CNPJ: 15.072.268/0001-06

ENDEREÇO: RUA AURELIANO MARTINS DE ANDRADE, 39 APTO 07 - MONTE ALEGRE

NOME FANTASIA: SGA EMPREENDIMENTOS

PROPRIETÁRIO OU REPRESENTANTE LEGAL: DENISE NEVES DA SILVA CPF:086.604.916-96

RESPONSÁVEL TÉCNICO:

TIPO DE ESTABELECIMENTO (CNAE): ALUGUEL DE MÁQUINAS E EQUIPAMENTOS PARA ESCRITÓRIOS E BUFFET.

O Serviço de Vigilância Sanitária do Município de Três Corações concede o presente Alvará Sanitário.

O Responsável se compromete a cumprir a legislação vigente e a observar as Boas Práticas referentes às atividades prestadas.

Este Alvará poderá ser cancelado a qualquer momento, pelo não cumprimento às normas sanitárias.

Este documento deverá ser fixado em local visível ao público.

O presente Alvará deverá ser renovado Anualmente de acordo com disposto no art.85 do Código de Saúde do Estado de Minas Gerais, Lei 13.317/99.

A renovação deverá ser protocolada em 120 dias antes do vencimento do mesmo.

Três Corações, 31 de Outubro de 2018.

  
CARLOS EDUARDO SILVA DE OLIVEIRA  
Diretor de Vigilância em Saúde

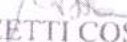
  
GILCILENE BUZETTI COSTA GONÇALVES  
SECRETÁRIA MUNICIPAL DE SAÚDE



## FORMULÁRIO DE CARACTERIZAÇÃO DO EMPREENDIMENTO - FCE

Nº PROCESSO TÉCNICO: \_\_\_\_\_ Nº FCE: \_\_\_\_\_ Nº FOB: \_\_\_\_\_

(ANEXO A DO PROJETO DE LICITAÇÃO Nº 001/2008)

## 1 IDENTIFICAÇÃO DO EMPREENDEDOR

Razão social ou nome: DENISE NEVES DA SILVA EIRELI - ME

Nome fantasia: SGA EMPREENDIMENTOS

CNPJ/CPF: 15.072.268/0001-06 Inscrição estadual: 001917993-00-77

Endereço (Rua, Av., Rodovia, etc.): RUA AURELIANO MARTINS DE ANDRADE Nº/km: 39

Complemento: AP 07 Bairro/localidade: MONTE ALEGRE

Município: TRÊS CORAÇÕES UF: MG CEP: 37410-000 Telefone (35): 9-8835-3674

Fax ( ): \_\_\_\_\_ Caixa Postal: \_\_\_\_\_ E-mail: \_\_\_\_\_

## 2 IDENTIFICAÇÃO DO EMPREENDIMENTO

Razão social ou nome: DENISE NEVES DA SILVA EIRELI - ME

CNPJ/CPF: 15.072.268/0001-06 Inscrição Estadual: 001917993-00-77

Nome fantasia/apelido: SGA EMPREENDIMENTOS

Endereço (Rua, Av., Rodovia, etc.): RUA AURELIANO MARTINS DE ANDRADE Nº/km: 39

Complemento: AP 07 Bairro/localidade: MONTE ALEGRE

Município: TRÊS CORAÇÕES UF: MG CEP: 37410-000 Telefone (35): 9-8835-3674

Fax ( ): \_\_\_\_\_ Caixa Postal: \_\_\_\_\_ E-mail: denisesilvasga@gmail.com

Microempresa: ☐ NÃO ☒ SIM3. ENDEREÇO PARA ENVIO DE CORRESPONDÊNCIA ☒ REPETIR CAMPO 1 ☐ REPETIR CAMPO 2

Destinatário: \_\_\_\_\_ (nome da pessoa que vai receber a correspondência) (vinculo com a empresa)

Endereço (Rua, Av., etc.): \_\_\_\_\_ Nº/km: \_\_\_\_\_

Complemento: \_\_\_\_\_ Bairro/localidade: \_\_\_\_\_

Município: \_\_\_\_\_ UF: \_\_\_\_\_ CEP: \_\_\_\_\_ Telefone ( ): \_\_\_\_\_

Fax ( ): \_\_\_\_\_ Caixa Postal: \_\_\_\_\_ E-mail: \_\_\_\_\_

## 4 LOCALIZAÇÃO DO EMPREENDIMENTO

4.1 - A área do empreendimento abrange outros municípios? ☒ NÃO ☐ SIM (Se sim, informar): \_\_\_\_\_4.2 - A área do empreendimento abrange outros estados? ☒ NÃO ☐ SIM (Se sim, informar): \_\_\_\_\_

4.3 - O empreendimento está localizado dentro de Unidade de Conservação (UC) de uso sustentável ou de proteção integral criada ou implantada, ou em outra área de interesse ambiental legalmente protegida?

☒ NÃO ☐ SIM, nome: \_\_\_\_\_

4.4 - O empreendimento está localizado em sua zona de amortecimento (ou entorno, no raio de 3 km ao redor da UC) de alguma UC, exceto APA ou RPPN?

☒ NÃO ☐ SIM, nome: \_\_\_\_\_

4.5 - Existem cavidades naturais subterâneas na Área Diretamente Afetada pelo empreendimento, ou no seu entorno de 250 metros, que poderão sofrer impacto real ou potencial pela atividade ou empreendimento?

☒ NÃO ☐ SIM

4.6 - Informe os dados para localização do PONTO CENTRAL do empreendimento na tabela abaixo:

Coordenadas Geográficas	DATUM ( ) SIRGAS 2000 ( ) WGS 84	Latitude			Longitude		
		Grau	Minuto	Segundo	Grau	Minuto	Segundo
		21°	41	26,38	45	15	29,31
Coordenadas Planas UTM	Fuso 22 23 24	X=			Y=		
		(6 dígitos)			(7 dígitos)		

## 5. USO DE RECURSO HÍDRICO

5.1 - O empreendimento faz uso ou intervenção em recurso hídrico outorgável? ☒ NÃO ☐ SIM5.2 - Utilização do Recurso Hídrico é/será exclusiva de Concessionária Local? ☐ NÃO ☒ SIM (passe ao item 6)

5.3 - Existe Processo de Outorga já solicitado junto ao SISEMA (Em análise)

Nº Processo Administrativo: \_\_\_\_\_

5.4 - Uso não outorgado (ainda não possui outorga)

Código do uso: \_\_\_\_\_ quantidade: \_\_\_\_\_ código do uso: \_\_\_\_\_ quantidade: \_\_\_\_\_ código do uso: \_\_\_\_\_ quantidade: \_\_\_\_\_

Código do uso: \_\_\_\_\_ quantidade: \_\_\_\_\_ código do uso: \_\_\_\_\_ quantidade: \_\_\_\_\_ código do uso: \_\_\_\_\_ quantidade: \_\_\_\_\_

5.5 - Utilização do Recurso Hídrico é ou será Coletiva? ☐ NÃO ☒ SIM (Informar DAC/IGAM: \_\_\_\_\_)

SUPRAM - Superintendência Regional de Meio Ambiente: Jequinhonha (38) 3532-6650, Triângulo Mineiro e Alto Paranaíba (34) 3088-6400, Sul de Minas (35) 3229-1416, Norte de Minas (38) 3224-7500, Zona da Mata (32) 3226-7700, Alto São Francisco (37) 3229-2600, Leste Mineiro (38) 3271-4988, Noroeste de Minas (38) 3677-9800, Central Metropolitana (31) 3226-7700, Escritório Regional do IEF: Alto Jequinhonha (38) 3532-6650, Alto Médio São Francisco (38) 3677-9800, Centro-Sul (35) 3229-1416, Mata (32) 3226-7700, Centro-Norte (31) 2106-0750, Centro-Oeste (37) 3229-2600, Centro-Sul (35) 3229-1416, Sul (35) 3229-1417, Triângulo (34) 3088-6400.





ESTADO DE MINAS GERAIS

Secretaria de Estado de Meio Ambiente e Desenvolvimento Sustentável - SEMAD

FCE  
OUTRAS ATIVIDADES

Versão 014

(A Declaração de Área de Conflito DAC/IGAM, deverá ser solicitada no IGAM ou através das SUPRAM's)

Código do uso: \_\_\_\_\_ quantidade: \_\_\_\_\_; código do uso: \_\_\_\_\_ quantidade: \_\_\_\_\_; código do uso: \_\_\_\_\_ quantidade: \_\_\_\_\_

## 5.6 - O empreendimento já obteve anteriormente Outorga?

Nº da Portaria/ano: \_\_\_\_\_ / \_\_\_\_\_; Nº da Portaria/ano: \_\_\_\_\_ / \_\_\_\_\_; Nº da Portaria/ano: \_\_\_\_\_ / \_\_\_\_\_

## 5.7 - Trata-se de Revalidação/Renovação de Outorga?

Nº da Portaria/ano: \_\_\_\_\_ / \_\_\_\_\_; Nº da Portaria/ano: \_\_\_\_\_ / \_\_\_\_\_; Nº da Portaria/ano: \_\_\_\_\_ / \_\_\_\_\_

## 5.8 - Trata-se de Retificação de portaria de Outorga?

Nº da Portaria/ano: \_\_\_\_\_ / \_\_\_\_\_; Nº da Portaria/ano: \_\_\_\_\_ / \_\_\_\_\_; Nº da Portaria/ano: \_\_\_\_\_ / \_\_\_\_\_

NOTA: Uso de volume insignificante é definido pela UPGRH em que o empreendimento está localizado. Informe-se no site do SIAM ([www.siam.mg.gov.br](http://www.siam.mg.gov.br)) através DN CERH nº 09/2004 e DN CERH nº 34/2010 e para cadastramento acesse o endereço eletrônico [usoinsignificante.igam.mg.gov.br](http://usoinsignificante.igam.mg.gov.br).

## 6. AUTORIZAÇÃO PARA INTERVENÇÃO AMBIENTAL (DAIA) E/OU INTERVENÇÃO EM ÁREA DE PRESERVAÇÃO PERMANENTE (APP) E/OU DECLARAÇÃO DE COLHEITA E COMERCIALIZAÇÃO (DCC)

6.1 - Caso já tenha processo de intervenção ambiental ou de intervenção em APP ou pedido de Declaração de Colheita e Comercialização - DCC (protocolados e/ou em análise no IEF) referente a esse empreendimento informar o (s) número (s): \_\_\_\_\_

6.2 - Caso já tenha Autorização para Intervenção Ambiental (DAIA) ou Declaração de Colheita e Comercialização - DCC liberada para esse empreendimento informar o (s) número (s): \_\_\_\_\_

6.3 - O Empreendimento está localizado em área rural? ☒ NÃO ☐ SIM6.3.1 Pretende compensar Reserva Legal em Unidade de Conservação? ☒ NÃO ☐ SIM

6.4 - Haverá necessidade de nova supressão/intervenção neste empreendimento, além dos itens relacionados nas perguntas

6.1 e 6.2? ☒ NÃO (passe para o item 7) ☐ SIM, responda as perguntas 6.5 e 6.66.5 - Ocorrência supressão de vegetação? ☐ NÃO ☐ SIM, informar:6.5.1 ☐ nativa (passe para o item 6.6) ☐ plantada (responda o item 6.5.2)☐ nativa e plantada (responda o item 6.5.2)6.5.2 É vinculada, legal ou contratualmente, a empresas consumidoras de produtos florestais? ☐ NÃO ☐ SIM6.6 - Ocorrência supressão/intervenção em Área de Preservação Permanente (APP)? ☐ NÃO ☐ SIM

## 7. DADOS DA(S) ATIVIDADE(S) DO EMPREENDIMENTO:

Obs: Em caso de dúvida sobre o código a ser informado no campo abaixo, não preencher e entrar em contato com o Órgão Ambiental competente, para esclarecimentos.

Os códigos das atividades estão listados no anexo 1 da Deliberação Normativa - 74/04, disponível para consulta no site [www.siam.mg.gov.br](http://www.siam.mg.gov.br)

## 7.1

CÓDIGO DN 74/04	ATIVIDADE EFETIVA DO EMPREENDIMENTO	PARÂMETRO	QTDE	UNIDADE DE MEDIDA*	CLASSE
	LOCAÇÃO DE BANHEIROS QUÍMICOS				NPL
	TRANSPORTE DE BANHEIROS QUÍMICOS				NPL
	DESTINAÇÃO FINAL ESTAÇÃO DE TRATAMENTO				NPL
	COMPRA DE CARTUCHOS REMANUFATURADOS				NPL

## 7.2 - Outras atividades listadas na DN 74/2004, nesse empreendimento, caso haja, informe

CÓDIGO DN 74/04	ATIVIDADE EFETIVA DO EMPREENDIMENTO	PARÂMETRO	QTDE	UNIDADE DE MEDIDA*	CLASSE

7.3 O empreendimento já possui, ou tem sob análise, licença ambiental e autorização de funcionamento emitida pelo órgão estadual?

☒ NÃO☐ SIM informe nº do Processo COPAM \_\_\_\_\_Tipo: ☐ AAF☐ LP☐ LI☐ LO☐ REVLO☐ LOP☐ LOC☐ LOC☐ LP/LI☐ LI/LO☐ LO/LO☐ LP/LO☐ LOP/LO☐ LOC/LO

7.4 - Fase do objeto do requerimento:

☐ Projeto☐ Instalação ( ) não iniciada ( ) iniciada em \_\_\_\_\_

SUPRAM - Superintendência Regional de Meio Ambiente: Jequié (35) 3532-5400; Teófilo Otonari (34) 3095-5400; São João del-Rei (35) 3229-1815; Norte de Minas (35) 3224-7500; Zona da Mata (32) 3434-3700; Alto São Francisco (31) 3224-2800; Leste Minas (35) 3271-4000; Aracama de Minas (35) 3677-9800; Central Metropolitana (31) 3224-7700; Escritório Regional do IEF - Alto Jequié (35) 3532-5400; Alto São Francisco (35) 3621-2811; Alto Peraiópolis (34) 3622-3533; Centro-Norte (31) 3106-0760; Centro-Oeste (37) 3224-2800; Cataguás (34) 3029-1815; Mata (32) 3526-2740; Nordeste (33) 3522-3453; Noroeste (34) 3677-9800; Norte (34) 3224-7500; Rio Doce (35) 2101-7500; São (35) 3229-1817; Teófilo Otonari (34) 3095-5400.



[X] Operação ( ) não iniciada ( ) iniciada em 30/02/15

[ ] Projeto (Ampliação)

[ ] Instalação (Ampliação) ( ) não iniciada ( ) iniciada em \_\_\_\_/\_\_\_\_/\_\_\_\_

[ ] Operação (Ampliação) ( ) não iniciada ( ) iniciada em \_\_\_\_/\_\_\_\_/\_\_\_\_

7.4.1 - Solicita-se a concomitância de fases no licenciamento?

[ ] NÃO

[ ] SIM, informe as fases:

[ ] LP [ ] LI [ ] LIC [ ] LO (Verificar art. 9º do Decreto Estadual nº 44.844/2008 e Orientação Sisema nº 04/2017)

7.5 - Dados das atividades do empreendimento sob ampliação (sendo o caso):

7.5.1 - Dados referentes à ampliação/modificação:

CÓDIGO DN 74/04	ATIVIDADE EFETIVA DO EMPREENDIMENTO	PARÂMETRO	QTDE	UNIDADE DE MEDIDA*	CLASSE

7.5.2 - Dados da atividade principal do empreendimento já regularizada ambientalmente relacionada à ampliação

CÓDIGO DN 74/04	ATIVIDADE EFETIVA DO EMPREENDIMENTO	PARÂMETRO	QTDE	UNIDADE DE MEDIDA*	CLASSE

\*Informar **SOMENTE** a unidade de medida específica para cada uma da(s) atividade(s), conforme Anexo I da DN COPAM 74/04

7.6 - Está cumprindo as obrigações inerentes à licença vigente, inclusive suas condicionantes? [ ] NÃO [ ] SIM

7.7 - Quer fazer uso da prerrogativa do § 2º, art. 8º da DN 74/2004 (redução de 30% no custo de análise)? [ ] NÃO [ ] SIM

8. Selecione uma opção de Pagamento, tendo como referência a tabela anexa na RESOLUÇÃO CONJUNTA SEMAD/IEF/FEAM Nº 2125, DE 28 DE JULHO DE 2014:

8.1- [X] No ato da Formalização do processo, pagar o valor integral da tabela, e caso os custos apurados na planilha sejam superiores, pagar a diferença antes do julgamento

8.2- [ ] No ato da Formalização do processo, pagar 30% do valor da tabela e o restante em até 5 (cinco) parcelas mensais e consecutivas, não inferiores a 500 (quinhentas) Ufemgs cada, e caso os custos apurados na planilha sejam superiores, pagar a diferença antes do julgamento Obs: incidirá juros de mora de 1% (um por cento) ao mês e multa de 2% (dois por cento) do valor das parcelas pagas após o vencimento

8.3- [ ] No ato da Formalização do processo, pagar 30% do valor da tabela e o restante de forma integral após apresentação da planilha de custos

Nota 1: Ficam sujeitas ao pagamento integral do valor da tabela, as classes I e II referente a Autorização Ambiental Funcionamento- AAF, não cabendo parcelamento vez que não atingem o valor mínimo de 500 (quinhentas) Ufemgs exigido para parcelamento

Nota 2: Em qualquer das situações acima, ficam o julgamento e a emissão da Licença condicionados à quitação integral dos custos, conforme art. 7º, da DN COPAM nº 74/2004

Nota 3: Os valores eventualmente pagos a maior em relação ao custo apurado na apresentação da Planilha referente a LP, e LO, classes III e IV, na hipótese das opções 8.1 e 8.2, serão ressarcidos ao empreendedor, desde que esses valores não sejam inferiores a 30% da tabela

9. Declaro sob as penas da lei que as informações prestadas são verdadeiras e que estou ciente de que a falsidade na prestação destas informações constitui crime, na forma do artigo 299, do código penal (pena de reclusão de 1 a 5 anos e multa), c/c art. 3º da lei de crimes ambientais, c/c artigo 19, §3º, item 5, do decreto 39424/98, c/c artigo 19 da resolução CONAMA 237/97.

07/03/2015 Denise Neves da Silva / PROPRIETÁRIO  
data Nome legível e assinatura do responsável pelo preenchimento do FCEI vínculo com a empresa





ESTADO DE MINAS GERAIS

Secretaria de Estado do Meio Ambiente e Desenvolvimento Sustentável - SEMA

FCE

OUTRAS ATIVIDADES

70390/014

OS FORMULÁRIOS COM INSUFICIÊNCIA OU INCORREÇÃO DE INFORMAÇÕES NÃO SERÃO DEVOLVIDOS E SE  
TORNARÃO SEM EFEITO EM 30 DIAS CONTADOS A PARTIR DA DATA DA POSTAGEM DO PROTOCOLO. CABERÁ  
ENTRAR EM CONTATO COM O ÓRGÃO AMBIENTAL COMPETENTE, DENTRO DESTES PRAZOS, PARA MAIORES  
INFORMAÇÕES.







Ministério do Meio Ambiente  
Instituto Brasileiro do Meio Ambiente e dos Recursos Naturais Renováveis  
CADASTRO TÉCNICO FEDERAL  
CERTIFICADO DE REGULARIDADE - CR



Registro n.º	Data da consulta:	CR emitido em:	CR válido até:
7163601	08/03/2019	08/03/2019	08/06/2019

**Dados básicos:**

CNPJ : 15.072.268/0001-06  
Razão Social : DENISE NEVES DA SILVA EIRELI ME  
Nome fantasia : DENISE NEVES DA SILVA EIRELI ME  
Data de abertura : 17/02/2012

**Endereço:**

logradouro: RUA AURELIANO MARTINS DE ANDRADE  
N.º: 39 Complemento: APTO 07  
Bairro: MONTE ALEGRE Município: TRES CORACOES  
CEP: 37410-000 UF: MG

**Cadastro Técnico Federal de Atividades Potencialmente Poluidoras  
e Utilizadoras de Recursos Ambientais – CTF/APP**

Código	Descrição
17-4	Destinação de resíduos de esgotos sanitários e de resíduos sólidos urbanos, inclusive aqueles provenientes de fossas

Conforme dados disponíveis na presente data, CERTIFICA-SE que a pessoa jurídica está em conformidade com as obrigações cadastrais e de prestação de informações ambientais sobre as atividades desenvolvidas sob controle e fiscalização do Ibama, por meio do CTF/APP.

O Certificado de Regularidade emitido pelo CTF/APP não desobriga a pessoa inscrita de obter licenças, autorizações, permissões, concessões, alvarás e demais documentos exigíveis por instituições federais, estaduais, distritais ou municipais para o exercício de suas atividades

O Certificado de Regularidade emitido pelo CTF/APP não habilita o transporte e produtos e subprodutos florestais e faunísticos.

Chave de autenticação	EFXR755ILY7XEQGD
-----------------------	------------------





Três Corações. 22 de abril de 2013

## ATESTADO DE CAPACIDADE

A Empresa Nilda Regina Dutra Neder( Gicon Ltda), sob CNPJ 41.784.281/0001-06, situada a Av. São João, 349 – Vila Gesse – Três Corações – MG, representado neste ato pelo seu representante legal vem através desta, **Atestar** para os devidos fins que a empresa **DENISE NEVES da SILVA ME ( SGA empreendimentos)**, sob **CNPJ 15.072.268/0001-06**, Insc.Est. nº **001917799300-77**, situada a Rua Aureliano Martins de Andrade, 39 – aptº 07 – Três Corações, MG, forneceu prestação de serviços de ORGANIZAÇÃO DE EVENTOS, tais como: Serviço de Buffet, Palcos, Som, Tendas, Barracas, Mesas e Cadeiras, Iluminação, Fechamento, Gradil, Banheiro químico e tablado, entre outros, com qualidade, cumprindo prazo de entrega, assistência técnica com execução satisfatória, eficiência sem nada a que desabone.

Sem mais para o momento,

Por ser verdade, firmamos a presente.

  
Jorge Luiz Neder  
Gerente

2º SERVIÇO NOTARIAL PRIVATIVO DE TRÊS CORAÇÕES / MG  
Av. Pires Dutra, 12 - Centro - Cep 37410-000 - Fone/Fax: (35) 3231-2942 - Tabelião RÔMULO RESENDE

Reconheço por semelhança e dou fé a(s) firma(s) abaixo:  
JORGE LUIZ NEDER

Três Corações, 30/10/2013  
Em Tto. da verdade.

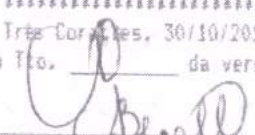
  
Sofia Carolina Beballi Ferreira

Gicon. Av. São João, 419 – Centro  
CNPJ 41.784.281/0001-06  
Celular 35 9802-5591

VOIP 8523819

e-mail: [gicon@gicon.com.br](mailto:gicon@gicon.com.br)

Internet <http://www.gicon.com.br>  
Inc. Est. 693.298.191-0008



 <b>REPÚBLICA FEDERATIVA DO BRASIL</b> <b>CADASTRO NACIONAL DA PESSOA JURÍDICA</b>			
<b>NÚMERO DE INSCRIÇÃO</b> 15.072.268/0001-06 <b>MATRIZ</b>		<b>COMPROVANTE DE INSCRIÇÃO E DE SITUAÇÃO CADASTRAL</b>	
		<b>DATA DE ABERTURA</b> 17/02/2012	
<b>NOME EMPRESARIAL</b> DENISE NEVES DA SILVA - EIRELI			
<b>TÍTULO DO ESTABELECIMENTO (NOME DE FANTASIA)</b> SGA EMPREENDIMENTOS			<b>PORTE</b> ME
<b>CÓDIGO E DESCRIÇÃO DA ATIVIDADE ECONÔMICA PRINCIPAL</b> 77.33-1-00 - Aluguel de máquinas e equipamentos para escritórios			
<b>CÓDIGO E DESCRIÇÃO DAS ATIVIDADES ECONÔMICAS SECUNDÁRIAS</b> 18.13-0-01 - Impressão de material para uso publicitário 32.99-0-02 - Fabricação de canetas, lápis e outros artigos para escritório 38.11-4-00 - Coleta de resíduos não-perigosos 38.12-2-00 - Coleta de resíduos perigosos 43.22-3-03 - Instalações de sistema de prevenção contra incêndio 43.99-1-04 - Serviços de operação e fornecimento de equipamentos para transporte e elevação de cargas e pessoas para uso em obras 46.43-5-01 - Comércio atacadista de calçados 46.47-8-01 - Comércio atacadista de artigos de escritório e de papelaria 46.47-8-02 - Comércio atacadista de livros, jornais e outras publicações 46.49-4-01 - Comércio atacadista de equipamentos elétricos de uso pessoal e doméstico 46.49-4-02 - Comércio atacadista de aparelhos eletrônicos de uso pessoal e doméstico 46.49-4-04 - Comércio atacadista de móveis e artigos de colchoaria 46.51-6-01 - Comércio atacadista de equipamentos de informática 46.51-6-02 - Comércio atacadista de suprimentos para informática 46.79-6-99 - Comércio atacadista de materiais de construção em geral 46.93-1-00 - Comércio atacadista de mercadorias em geral, sem predominância de alimentos ou de insumos agropecuários 47.51-2-02 - Recarga de cartuchos para equipamentos de Informática 47.63-6-01 - Comércio varejista de brinquedos e artigos recreativos 49.29-9-01 - Transporte rodoviário coletivo de passageiros, sob regime de fretamento, municipal 49.29-9-02 - Transporte rodoviário coletivo de passageiros, sob regime de fretamento, intermunicipal, interestadual e internacional			
<b>CÓDIGO E DESCRIÇÃO DA NATUREZA JURÍDICA</b> 230-5 - Empresa Individual de Responsabilidade Limitada (de Natureza Empresária)			
<b>LOGRADOURO</b> R AURELIANO MARTINS ANDRADE		<b>NÚMERO</b> 39	<b>COMPLEMENTO</b> APT: 7;
<b>CEP</b> 37.410-001	<b>BAIRRO/DISTRITO</b> MONTE ALEGRE	<b>MUNICÍPIO</b> TRES CORACOES	<b>UF</b> MG
<b>ENDEREÇO ELETRÔNICO</b> CONTHABIL_FABRICIO@HOTMAIL.COM		<b>TELEFONE</b> (35) 3235-2141	
<b>ENTE FEDERATIVO RESPONSÁVEL (EFR)</b> *****			
<b>SITUAÇÃO CADASTRAL</b> ATIVA		<b>DATA DA SITUAÇÃO CADASTRAL</b> 17/02/2012	
<b>MOTIVO DE SITUAÇÃO CADASTRAL</b>  			
<b>SITUAÇÃO ESPECIAL</b> *****		<b>DATA DA SITUAÇÃO ESPECIAL</b> *****	

Aprovado pela Instrução Normativa RFB nº 1.634, de 06 de maio de 2016.

Emitido no dia 13/03/2019 às 09:07:42 (data e hora de Brasília).

Página: 1/3

 <b>REPÚBLICA FEDERATIVA DO BRASIL</b> <b>CADASTRO NACIONAL DA PESSOA JURÍDICA</b>			
NÚMERO DE INSCRIÇÃO <b>15.072.268/0001-06</b> MATRIZ		COMPROVANTE DE INSCRIÇÃO E DE SITUAÇÃO CADASTRAL	
DATA DE ABERTURA <b>17/02/2012</b>			
NOME EMPRESARIAL <b>DENISE NEVES DA SILVA - EIRELI</b>			
CÓDIGO E DESCRIÇÃO DAS ATIVIDADES ECONÔMICAS SECUNDÁRIAS <b>79.90-2-00 - Serviços de reservas e outros serviços de turismo não especificados anteriormente</b> <b>82.30-0-01 - Serviços de organização de feiras, congressos, exposições e festas</b> <b>85.41-4-00 - Educação profissional de nível técnico</b> <b>90.01-9-02 - Produção musical</b> <b>90.01-9-05 - Produção de espetáculos de rodeios, vaquejadas e similares</b> <b>90.01-9-06 - Atividades de sonorização e de iluminação</b> <b>93.11-5-00 - Gestão de instalações de esportes</b> <b>95.11-8-00 - Reparação e manutenção de computadores e de equipamentos periféricos</b> <b>95.29-1-02 - Chaveiros</b>			
CÓDIGO E DESCRIÇÃO DA NATUREZA JURÍDICA <b>230-5 - Empresa Individual de Responsabilidade Limitada (de Natureza Empresári</b>			
LOGRADOURO <b>R AURELIANO MARTINS ANDRADE</b>		NÚMERO <b>39</b>	COMPLEMENTO <b>APT: 7;</b>
CEP <b>37.410-001</b>	BAIRRO/DISTRITO <b>MONTE ALEGRE</b>	MUNICÍPIO <b>TRES CORACOES</b>	UF <b>MG</b>
ENDEREÇO ELETRÔNICO <b>CONTHABIL_FABRICIO@HOTMAIL.COM</b>		TELEFONE <b>(35) 3235-2141</b>	
ENTE FEDERATIVO RESPONSÁVEL (EFR) *****			
SITUAÇÃO CADASTRAL <b>ATIVA</b>		DATA DA SITUAÇÃO CADASTRAL <b>17/02/2012</b>	
MOTIVO DE SITUAÇÃO CADASTRAL			
SITUAÇÃO ESPECIAL *****		DATA DA SITUAÇÃO ESPECIAL *****	

Aprovado pela Instrução Normativa RFB nº 1.634, de 06 de maio de 2016.

Emitido no dia 13/03/2019 às 09:07:42 (data e hora de Brasília).

Página: 3/3





# REPÚBLICA FEDERATIVA DO BRASIL CADASTRO NACIONAL DA PESSOA JURÍDICA

NÚMERO DE INSCRIÇÃO <b>15.072.268/0001-06</b> MATRIZ	<b>COMPROVANTE DE INSCRIÇÃO E DE SITUAÇÃO CADASTRAL</b>	DATA DE ABERTURA <b>17/02/2012</b>
NOME EMPRESARIAL <b>DENISE NEVES DA SILVA - EIRELI</b>		
CÓDIGO E DESCRIÇÃO DAS ATIVIDADES ECONÔMICAS SECUNDÁRIAS 49.30-2-01 - Transporte rodoviário de carga, exceto produtos perigosos e mudanças, municipal 49.30-2-02 - Transporte rodoviário de carga, exceto produtos perigosos e mudanças, intermunicipal, interestadual e internacional 56.20-1-02 - Serviços de alimentação para eventos e recepções - bufê 58.29-8-00 - Edição integrada à impressão de cadastros, listas e de outros produtos gráficos 59.11-1-01 - Estúdios cinematográficos 59.11-1-02 - Produção de filmes para publicidade 59.11-1-99 - Atividades de produção cinematográfica, de vídeos e de programas de televisão não especificadas anteriormente 59.12-0-02 - Serviços de mixagem sonora em produção audiovisual 59.12-0-99 - Atividades de pós-produção cinematográfica, de vídeos e de programas de televisão não especificadas anteriormente 73.12-2-00 - Agenciamento de espaços para publicidade, exceto em veículos de comunicação 74.20-0-04 - Filmagem de festas e eventos 74.20-0-05 - Serviços de microfilmagem 77.11-0-00 - Locação de automóveis sem condutor 77.21-7-00 - Aluguel de equipamentos recreativos e esportivos 77.23-3-00 - Aluguel de objetos do vestuário, jóias e acessórios 77.29-2-01 - Aluguel de aparelhos de jogos eletrônicos 77.29-2-02 - Aluguel de móveis, utensílios e aparelhos de uso doméstico e pessoal; instrumentos musicais 77.29-2-03 - Aluguel de material médico 77.39-0-03 - Aluguel de palcos, coberturas e outras estruturas de uso temporário, exceto andaimes 77.39-0-99 - Aluguel de outras máquinas e equipamentos comerciais e industriais não especificados anteriormente, sem operador		
CÓDIGO E DESCRIÇÃO DA NATUREZA JURÍDICA <b>230-5 - Empresa Individual de Responsabilidade Limitada (de Natureza Empresária)</b>		
LOGRADOURO <b>R AURELIANO MARTINS ANDRADE</b>	NÚMERO <b>39</b>	COMPLEMENTO <b>APT: 7;</b>
CEP <b>37.410-001</b>	BAIRRO/DISTRITO <b>MONTE ALEGRE</b>	MUNICÍPIO <b>TRES CORACOES</b>
ENDEREÇO ELETRÔNICO <b>CONTHABIL_FABRICIO@HOTMAIL.COM</b>		UF <b>MG</b>
TELEFONE <b>(35) 3235-2141</b>		
ENTE FEDERATIVO RESPONSÁVEL (EFR) *****		
SITUAÇÃO CADASTRAL <b>ATIVA</b>	DATA DA SITUAÇÃO CADASTRAL <b>17/02/2012</b>	
MOTIVO DE SITUAÇÃO CADASTRAL		
SITUAÇÃO ESPECIAL *****	DATA DA SITUAÇÃO ESPECIAL *****	

Aprovado pela Instrução Normativa RFB nº 1.634, de 06 de maio de 2016.

Emitido no dia 13/03/2019 às 09:07:42 (data e hora de Brasília).

Página: 2/3



## PREFEITURA MUNICIPAL DE TRÊS CORAÇÕES - MG

### **CERTIDÃO POSITIVA COM EFEITO DE NEGATIVA DE DÉBITO**

Nº.: 0000909 / 2019

VALIDADE: 13/04/2019

#### DADOS

NOME/RAZÃO SOCIAL: Denise Neves da Silva - EIRELI

CNPJ nº: 15.072.268/0001-06

INSC. MUNICIPAL: 544698

NOME FANTASIA: Sga Empreendimentos

ATIVIDADE PRINCIPAL: Aluguel de máquinas e equipamentos para escritório

#### ENDEREÇO

Rua Aureliano Martins de Andrade, Nº 39 apt: 7; - CENTRO - TRES  
CORACOES - MG - CEP: 37410000

A Prefeitura Municipal de Três Corações conforme preceitua o Art. 699, da Lei Complementar nº 149, de 31 de Dezembro de 2003 - Código Tributário Municipal - CERTIFICA que a inscrição Municipal acima em relação ao objeto da Certidão encontra-se em situação REGULAR perante a Fazenda Pública Municipal, estando em dia com os pagamentos dos tributos apurados e parcelados até a presente data.

A Certidão não servirá de prova contra a cobrança de quaisquer débitos referentes a recolhimentos que não tenham sido efetuados e que venham a ser apurados pelo Fisco Municipal, conforme prerrogativa legal prevista nos Incisos de I a IX do Art. 149 da Lei Federal nº 5.172, de 25 de Outubro de 1966 - Código Tributário Nacional, e Art. 702 da Lei Complementar nº 149, de 31 de Dezembro de 2003 - Código Tributário Municipal.

CERTIDÃO EXPEDIDA COM BASE NA LEI COMPLEMENTAR 149/2003 (CÓDIGO TRIBUTÁRIO MUNICIPAL).

A aceitação desta certidão está condicionada à verificação de sua autenticidade na internet, no endereço [www.trescoracoes.mg.gov.br](http://www.trescoracoes.mg.gov.br) --> Serviços Online.

#### FINALIDADE DA CERTIDÃO:

TRÊS CORAÇÕES (MG) - 14 de março de 2019

Thiago Mesquita Pereira - Secretário Municipal de Finanças

Qualquer emenda ou rasura torna sem efeito esta certidão.

Emitida por: JOSE ROBERTO DE CARVALHO ROSA - Mat.: 1574



ED73C29A-53A6-4007-B6AD-C4F131ADA1E2





# MUNICÍPIO DE TRÊS CORAÇÕES

Serviços Online

## CERTIDÃO - Validação

Informe a chave de validação da Certidão

Chave

ED73C29A-53A6-4007-B6AD-C4F131ADA1E2

Caracteres

e8fb eb

e8fb eb

Repita os cinco caracteres da imagem

Validar

## CERTIDÃO POSITIVA COM EFEITO DE NEGATIVA DE DÉBITO

**Número:** 0000909

**Emitida:** 14/03/2019

**Validade:** 13/04/2019

### Dados

**Nome:** Denise Neves da Silva - EIRELI

**CNPJ:** 15.072.268/0001-06

**Inscrição:** 544698

Imprimir Comprovante ([certidao\\_consulta\\_visualizar.php?c=GZFYVVFHF\[IXBYVKWBLEEIBKVHJBVNGXHLYZ\]](certidao_consulta_visualizar.php?c=GZFYVVFHF[IXBYVKWBLEEIBKVHJBVNGXHLYZ]))

**Reimprimir Certidão clique aqui** ([certidao\\_impressao.php?cg=IINFEEF&chave=GZFYVVFHF\[IXBYVKWBLEEIBKVHJBVNGXHLYZ\]&tpc=GE](certidao_impressao.php?cg=IINFEEF&chave=GZFYVVFHF[IXBYVKWBLEEIBKVHJBVNGXHLYZ]&tpc=GE))

# MUNICÍPIO DE TRÊS CORAÇÕES

E&L Produções de Software © 2019



AV BRASIL, JARDIM AMERICA, Nº 225 CEP: 37410872

**TRES CORACOES, MG**



**3532397100**



**(mailto:)**



## **Tribunal de Justiça do Estado de Minas Gerais**

### **TRÊS CORAÇÕES**

## **CERTIDÃO CÍVEL DE FALÊNCIA E CONCORDATA NEGATIVA**

CERTIFICO que, revendo os registros de distribuição de ação de NATUREZA CÍVEL nesta comarca, até a presente data, nas ações específicas de Concordata Preventiva / Suspensiva, Falência de Empresários, Sociedades Empresariais, Microempresas e Empresas de Pequeno Porte, Recuperação Extrajudicial, Recuperação Judicial, NADA CONSTA em tramitação contra:

Nome: DENISE NEVES DA SILVA EIRELLI ME  
CNPJ: 15.072.268/0001-06

#### **Observações:**

- a) Certidão expedida gratuitamente através da internet, nos termos do caput do art. 8º da Resolução 121/2010 do Conselho Nacional de Justiça;
- b) a informação do número do CPF/CNPJ é de responsabilidade do solicitante da certidão, sendo pesquisados o nome e o CPF/CNPJ exatamente como digitados;
- c) ao destinatário cabe conferir o nome e a titularidade do número do CPF/CNPJ informado, podendo confirmar a autenticidade da Certidão no portal do Tribunal de Justiça do Estado de Minas Gerais (<http://www.tjmg.jus.br>), pelo prazo de 3 (três) meses após a sua expedição;
- d) esta Certidão inclui os processos físicos e eletrônicos, onde houver sido implantado o Processo Judicial Eletrônico - PJe, o Sistema CNJ (Ex-Projudi) e o SEEU - Sistema Eletrônico de Execução Unificada, tendo a mesma validade da certidão emitida diretamente no Fórum e abrange os processos da Justiça Comum, do Juizado Especial e da Turma Recursal apenas da comarca pesquisada, com exceção do SEEU, cujo sistema unificado abrange todas as comarcas do Estado;

A presente certidão NÃO EXCLUI a possibilidade da existência de outras ações de natureza diversa daquelas aqui mencionadas.

Certidão solicitada em 25 de Março de 2019 às 10:42

TRÊS CORAÇÕES, 25 de Março de 2019 às 10:42

**Código de Autenticação:** 1903-2510-4207-0572-7670

Para validar esta certidão, acesse o sítio do TJMG ([www.tjmg.jus.br](http://www.tjmg.jus.br)) em Certidão Judicial/AUTENTICIDADE DA CERTIDÃO /AUTENTICAÇÃO 2 informando o código.

**ATENÇÃO:** Documento composto de 1 folhas(s). Documento emitido por processamento eletrônico. Qualquer emenda ou rasura gera sua invalidade e será considerada como indício de possível adulteração ou tentativa de fraude.



SERVIÇO PÚBLICO FEDERAL  
CONSELHO REGIONAL DE ENGENHARIA E AGRONOMIA DE MINAS GERAIS - CREA-MG

CERTIDAO DE REGISTRO E QUITACAO DE PESSOA JURIDICA

NUMERO: 009118/2019

VALIDA ATE 30 DE ABRIL DE 2019

CERTIFICAMOS QUE A PESSOA JURIDICA ABAIXO CITADA ENCONTRA-SE REGISTRADA NESTE CONSELHO, PARA EXERCER ATIVIDADE(S) TECNICA(S) LIMITADA(S) A COMPETENCIA LEGAL DE SEU(S) \* RESPONSAVEL(EIS) TECNICO(S) NOS TERMOS DA LEI N. 5194, DE 24 DE DEZEMBRO DE 1966. CERTIFICAMOS AINDA, FACE AO DISPOSTO NOS ARTIGOS 67, 68 E 69 DA CITADA LEI, QUE A REFERIDA PESSOA JURIDICA, BEM COMO SEU(S) RESPONSAVEL(EIS) TECNICO(S), ENCONTRAM-SE QUITES COM O CREA-MG, ESTANDO LEGALMENTE HABILITADOS PARA O EXERCICIO DE SUAS ATIVIDADES E QUE A SUA CAPACIDADE TECNICO-PROFISSIONAL E COMPROVADA PELO CONJUNTO DOS ACERVOS TECNICOS DOS PROFISSIONAIS CONSTANTES DE SEU QUADRO TECNICO, O QUAL PODERA SER OBTIDO ATRAVES DA CERTIDAO DE QUADRO TECNICO ATE A PRESENTE DATA. CERTIFICAMOS MAIS, QUE PARA EXECUTAR QUAISQUER OBRAS E/OU SERVICOS TECNICOS A PESSOA JURIDICA DEVERA TER A PARTICIPACAO REAL, EFETIVA E INSOFISMABEL DO(S) RESPONSAVEL(EIS) TECNICO(S) A SEGUIR CITADO(S) OBSERVADA A COMPETENCIA LEGAL DE CADA UM DELES, E QUE ESTA CERTIDAO PERDERA A VALIDADE CASO OCORRA QUALQUER MODIFICACAO POSTERIOR DOS ELEMENTOS CADASTRAIS NELA CONTIDOS, E DESDE QUE NAO REPRESENTEM A SITUACAO CORRETA OU ATUALIZADA DO REGISTRO. \* \* \* \* \*  
ESTA CERTIDAO E PARA FINS DE: DIREITO \* \* \* \* \*

RAZAO SOCIAL: DENISE NEVES DA SILVA - EIRELI  
ENDereco: RUA AURELIANO MARTINS ANDRADE, 39 APT 7 MONTE ALEGRE  
TRES CORACOES - MG CEP: 37410000  
CNPJ: 15.072.268/0001-06 PROCESSO: 11637313  
REGISTRO NO CREA-MG: 056574 EXPEDIDO EM: 24/05/2013  
CAPITAL SOCIAL: R\$67.800,00 (SESSENTA E SETE MIL E OITOCENTOS REAIS )

----- RESPONSAVEL(EIS) TECNICO(S): -----

NOME: LUIZ WALDEMAR PITALUGA  
TITULO: ENGENHEIRO CIVIL  
INCLUIDO COMO RT DA EMPRESA EM 25/10/2017  
CARTEIRA: 47081/D EXPEDIDA EM 09/08/1988 PELO CREA-MG  
RNP: 1403621594

ATRIBUICOES: RESOLUCAO: 218 ARTIGO: 007 \*

\*\*\*\* OBS: ALERTAMOS, POR FORCA DO CODIGO PENAL E DOS ARTIGOS 90 E 94 DA LEI N. 8666/93, QUE O PROFISSIONAL CITADO ACIMA E TAMBEM RESPONSAVEL TECNICO DA(S) SEGUINTE(S) FIRMA(S) OU EMPRESA(S): \* \* \* \* \*  
ARTEFATOS DE CIMENTO SAO JOSE LTDA  
BEATRIZ REZENDE MIRANDA - ME

----- OBJETIVO SOCIAL: -----

LOCACAO DE COMPUTADORES, COPIADORAS E IMPRESSORAS, ORGANIZACAO DE EVENTOS E FESTAS, FILMAGEM DE FESTAS E EVENTOS, PRODUCAO MUSICAL, PALCOS, COBERTURAS, E OUTRAS ESTRUTURAS DE USO TEMPORARIO, EXCETO ANDAIMES, AUTOMOVEIS SEM CONDU TOR, CAMAS HOSPITALRES, \* \* EMPILHADEIRAS COM OPERADOR PARA USO NA CONSTRUCAO CI VIL, BRINQUEDOS ELETRONICOS, BRINQUEDOS NAO ELETRONICOS, EQUIPAMENTOS RECREA TIVOS E ESPORTIVOS, MAQUINAS E \* EQUIPAMENTOS COMERCIAIS E INDUSTRIAIS NAO ESP ECIFICADOS ANTERIORMENTE, SEM OPERADOR

----- continua ...



SERVIÇO PÚBLICO FEDERAL  
CONSELHO REGIONAL DE ENGENHARIA E AGRONOMIA DE MINAS GERAIS - CREA-MG

CERTIDAO DE REGISTRO E QUITACAO DE PESSOA JURIDICA

NUMERO: 009118/2019

VALIDA ATE 30 DE ABRIL DE 2019

CONFECCAO DE CARIMBOS, SERVICOS DE: MICROFILMAGEM, COLETA DE RESIDUOS PERIGOSOS E NAO PERIGOSOS, GRAFICOS, CHAVE IRO, BUFFET, CURSOS TECNICOS E REPARACAO E MANUTENCAO DE EQUIPAMENTOS PERIFE RICOS, CONSTRUCAO CIVIL E REFORMAS, ALUGUEL DE ESPACO FISICO PARA PROPAGANDA IMPRESSAO SOB ENCOMENDA DE FAIXAS E CARTAZES DE PROPAGANDA COMERCIO ATACADIS TA ON LINE DE: SUPRIMENTO DE INFORMATICA, CALCADOS, ARTIGOS DE ESCRITORIO, LIVROS, JORNAIS, EQUIPAMENTOS ELETRICOS, APARELHOS ELETRONICOS, MOVEIS E ART IGOS DE COLCHOARIA, \* EQUIPAMENTOS DE INFORMATICA, TONER, CARTUCHO DE TINTA PARA IMPRESSORAS, MERCADORIAS EM GERAL SEM PREDOMINANCIA DE ALIMENTOS OU INS UMOS AGROPECUARIOS, MATERIAS DE CONSTRUCAO EM GERAL, ARTIGOS ESPORTIVO, COME RCIO VAREJISTA ON LINE DE: RECARGA DE CARTUCHOS PARA IMPRESSORAS ATIVIDADES DE SONORIZACAO E DE ILUMINACAO VENDA DE BILHETES DE PASSAGEM PARA QUALQUER FINALIDADE TRANSPORTE RODOVIARIO COLETIVO DE PASSAGEIROS, SOB REGIME DE FRET AMENTO MUNICIPAL PRODUCAO DE ESPETACULOS DE RODEIOS, VAQUEIROS E SIMILARES. \* \* \* \* \*

----- RESSALVAS -----

----- NOTIFICACAO PREVENTIVA: -----

CERTIFICAMOS QUE A EMPRESA EM EPIGRAFE ESTA HABILITADA PARA ATUAR NAS ATIVIDADES DE SEU OBJETO SOCIAL COM PROFISSIONAL HABILITADO PELO SISTEMA CONFEA/CREA. INFORMAMOS QUE A EMPRESA DEVERA INDICAR OUTRO PROFISSIONAL ANTES DE VIR A EXERCER ATIVIDADES QUE EXTRAPOLEM AS ATRIBUICOES DO SEU RESPONSAVEL TECNICO, DE ACORDO COM O PREVISTO NOS ART. 6 , 'E', ART. 7, CAPUT E P.U., P.U. DO ART 8 E ART. 59 DA LEI 5.194/66 E P.U. DO ART. 13 DA RESOLUCAO 336/89 DO CONFEA, SOB PENA DE SANCOES ADMINISTRATIVAS, CIVEIS E/OU PENAS APLICAVEIS A ESPECIE. \* \* \* \* \*

----- CERTIDAO EMITIDA GRATUITAMENTE PELA INTERNET. PARA CONFIRMAR A VERACIDADE DESTAS INFORMACOES ENTRE EM WWW.CREA-MG.ORG.BR - CERTIDOES - VALIDACAO DE CERTIDOES - CERTIDAO DE REGISTRO E QUITACAO DE EMPRESAS, COM O NUMERO 009118/2019 FONE PARA CONTATO 0800-0312732. EMITIDA EM: 13 DE MARCO DE 2019 \* \* \* \* \*

----- E DISPENSAVEL A ASSINATURA NESTE DOCUMENTO, CONFORME PORTARIA Nº 290 DE 29/11/2012. A FALSIFICACAO DESTE DOCUMENTO CONSTITUI-SE EM CRIME PREVISTO NO CODIGO PENAL BRASILEIRO, SUJEITANDO O AUTOR A ACAO PENAL CABIVEL. \* \* \* \* \*

----- FIM -----



# Improbidade Administrativa e Inelegibilidade

## **Certidão Negativa**

**Certifico que nesta data (12/04/2019 às 11:38) não consta registro no Cadastro Nacional de Condenações Cíveis por Ato de Improbidade Administrativa e Inelegibilidade, supervisionado pelo Conselho Nacional de Justiça, quanto ao CNPJ nº 15.072.268/0001-06.**

Esta certidão é expedida gratuitamente. Sua autenticidade pode ser confirmada no endereço: <http://www.cnj.jus.br> através do número de controle: 5CB0.A2DE.C6AE.0902



# Improbidade Administrativa e Inelegibilidade

## **Certidão Negativa**

**Certifico que nesta data (12/04/2019 às 11:44) não consta registro no Cadastro Nacional de Condenações Cíveis por Ato de Improbidade Administrativa e Inelegibilidade, supervisionado pelo Conselho Nacional de Justiça, quanto ao CPF nº 086.604.916-96.**

Esta certidão é expedida gratuitamente. Sua autenticidade pode ser confirmada no endereço: <http://www.cnj.jus.br> através do número de controle: 5CB0.A459.83DE.F281

**FILTROS APLICADOS:****CPF / CNPJ:** 15.072.268/0001-06**LIMPAR****Data da consulta:** 12/04/2019 11:22:52**Data da última atualização:** 11/04/2019 18:00:03

DETALHAR	CNPJ/CPF DO SANCIONADO	NOME DO SANCIONADO	UF DO SANCIONADO	ÓRGÃO/ENTIDADE SANCIONADORA	TIPO DA SANÇÃO	DATA DE PUBLICAÇÃO DA SANÇÃO
Nenhum registro encontrado						



**FILTROS APLICADOS:****CPF / CNPJ:** 086.604.916-96**LIMPAR****Data da consulta:** 12/04/2019 11:22:52**Data da última atualização:** 11/04/2019 18:00:03

DETALHAR	CNPJ/CPF DO SANCIONADO	NOME DO SANCIONADO	UF DO SANCIONADO	ÓRGÃO/ENTIDADE SANCIONADORA	TIPO DA SANÇÃO	DATA DE PUBLICAÇÃO DA SANÇÃO
Nenhum registro encontrado						